



HILFSMITTEL-HELD.de

DIGITALES REZEPTRMANAGEMENT FÜR ANWENDER & LEISTUNGSERBRINGER

DSGVO
konform

MADE IN GERMANY



Laden im
 **App Store**

JETZT BEI
 **Google Play**

MIT HILFSMITTEL HELD EINFACH UND DIGITAL REZEPTE ÜBERTRAGEN.

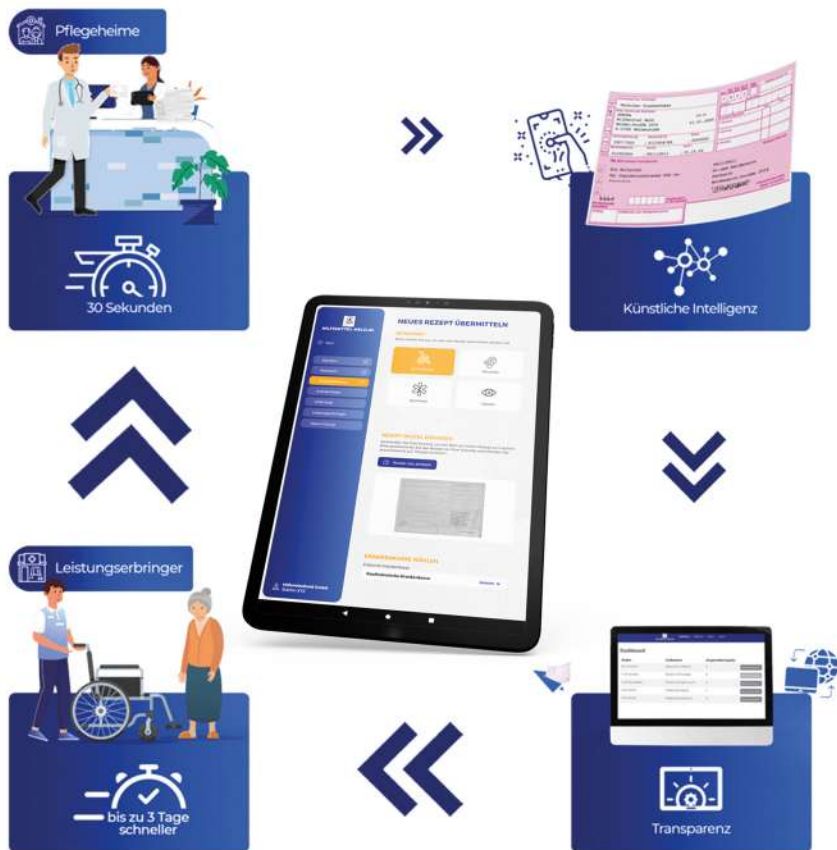

Was möchten wir mit unserer Anwendung verbessern?

- Rezeptorganisation der Hilfsmittel
- Reduzierung der Zeit bis zur Belieferung der Hilfsmittel
- Personalentlastung
- Kosteneinsparung
- Kontrolle über Prozesse
- Wissenserhalt & Weitergabe
- Nachhaltigkeit

Hierfür haben wir unsere Anwendung **Hilfsmittel-Held** entwickelt. Als deutsches Unternehmen möchten wir einen nachhaltigen Beitrag zur **Digitalisierung unseres Gesundheitssystems** leisten.

SO EINFACH KANN REZEPTMANAGEMENT SEIN!



1. Lesen Sie das Rezept ganz einfach per App ein.

Unsere KI unterstützt Sie hierbei und liest automatisch die Krankenkasse, die Produktgruppe und alle weiteren relevanten Informationen zur Versorgung aus.

2. Wählen Sie Ihren gewünschten Versorger aus.

Sie erhalten eine Liste aller verfügbaren Leistungserbringer in der Nähe und können per Knopfdruck in Echtzeit binnen Sekunden übermitteln.

3. Geschafft!

Die Übertragung des Rezepts erfolgt rechtssicher und wird in Ihrem zentralen Cockpit gespeichert. Hier haben Sie die Übersicht aller Hilfsmittel.

Hilfsmittel müssen **zurückgeholt oder repariert** werden?
Kein Problem. Sie können **einfach per Knopfdruck** angefordert werden.



Deutschlandweite
Vernetzung

UND SO EINFACH KANN REZEPTMANAGEMENT SEIN!

1. Automatische Überstellung in Webcockpit.

Übertragene Rezepte werden in Echtzeit in das umfangreiche Web-Cockpit übertragen.

2. Die Steuerzentrale für Hilfsmittel.

Sie sehen jeden eingehenden Vorgang mit detaillierten Informationen:

- Detailansicht
- Abholung & Reparatur Manager
- Protokollierung per Knopfdruck (Konform des MDC)
- Kommunikation zwischen Akteuren
- Datenpflege & Wissenserhalt

3. Einfache Handhabung!

So einfach kann digitales Rezeptmanagement sein.

Für die intuitive Anwendung & Webcockpit reicht eine Schulungsdauer von 30 Minuten aus.

Rezepte

Rezeptübersicht

Suchbegriff: Patient, Versicherungsnummer, Krankenkasse, Hilfsmittel, Versorger, Station

Cefundene Rezepte: 2

Datum (von): tt.mm. | Datum (bis): tt.mm. | Rezeptart: Alle | Status: Alle

Datum	Vorschau	Versorger	Patient	Krankenkasse	Hilfsmittel Hauptgruppe	Status
12.02.2024 18:47:24		Sanity UC (haftungsbeschränkt) Orthopädie/Reha- Technik Wilhelmstr. 12, 64646 Heppenheim	Aurora Hilfsmittel 12345678	Privatkasse	Kranken-/ Behindertenfahrzeuge	In Bearbeitung Details
24.01.2024 15:45:14		Sanity UC (haftungsbeschränkt) Orthopädie/Reha- Technik Wilhelmstr. 12, 64646 Heppenheim	n/a n/a	Techniker Krankenkasse	Kranken-/ Behindertenfahrzeuge	Vorgang abgeschlossen Details

Aurora

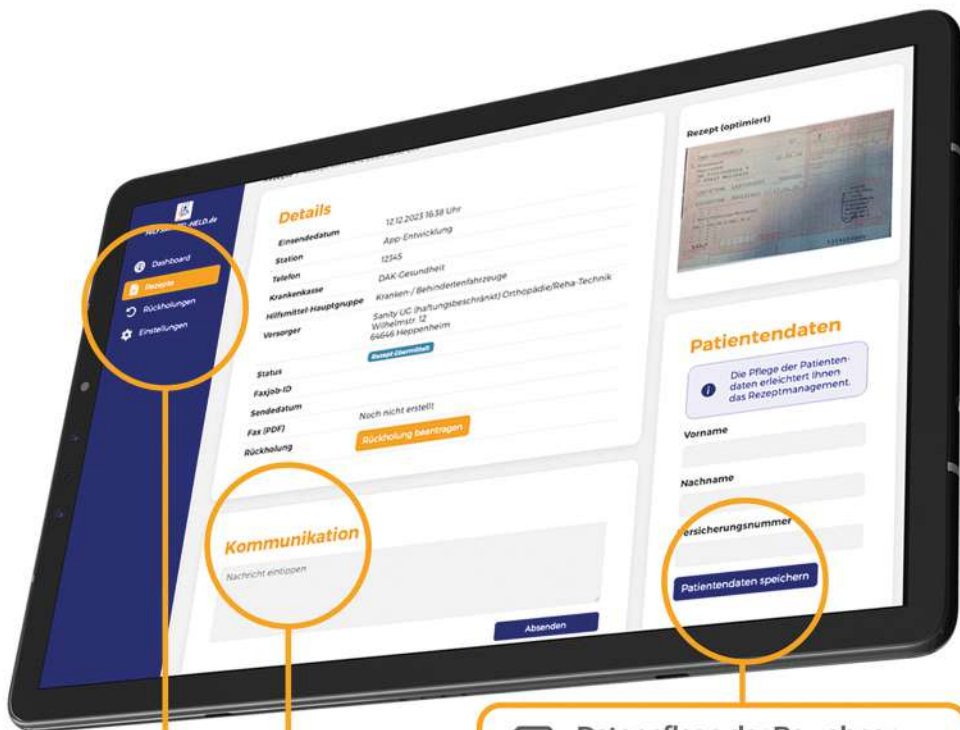

Datenpflege der Bewohner oder Patienten

Patienten- als auch Bewohnerdaten können in das System eingepflegt werden.



Kommunikation zwischen Pflegeheim und Sanitätshaus

Die fallbezogene Kommunikation erfolgt über die Nachrichtenfunktion direkt in dem Dashboard.



Rückholung und Reparaturen

Wird ein Hilfsmittel nicht mehr gebraucht, kann per Knopfdruck eine Rückholung ausgelöst werden. Dies gilt ebenfalls für benötigte Reparaturen.

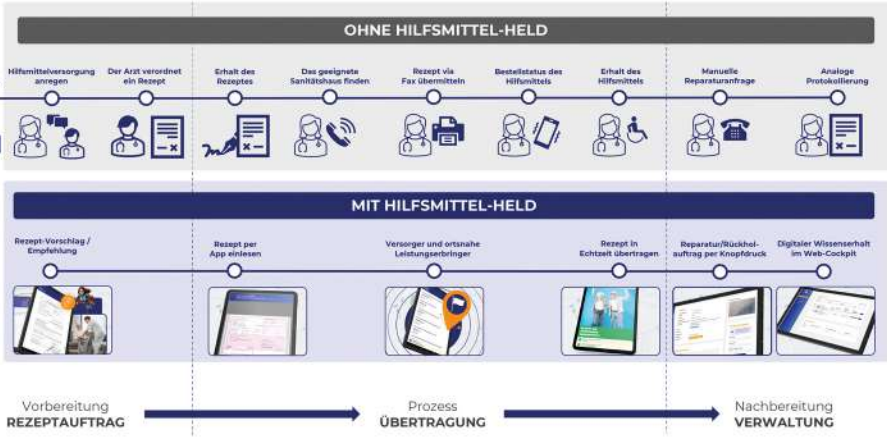

IN MEHR ALS **500** PFLEGEHEIMEN
 DEUTSCHLANDWEIT IM EINSATZ! UNSERE
 ANWENDUNG EXISTIERT SEIT SOMMER **2023**





AURORA

MODERNE KÜNSTLICHE INTELLIGENZ IM EINSATZ

Aurora ist unsere **künstliche Intelligenz**. Sie erkennt das verschriebene Hilfsmittel und die zugehörige Krankenkasse anhand des fotografierten Rezepts.

Unsere Datenbank präsentiert daraufhin eine Auswahl **aller Sanitätshäuser in Ihrer Nähe**, die einen Krankenkassenvertrag haben. Dabei erfolgt ein verschlüsselter, datenschutzkonformer Austausch von Nachrichten und Daten – in Kombination mit Versorgern aus Ihrer Region.



Start

Standort

Rezeptart

Rezepterkassung

Krankenkasse

Hilfsmittel

Leistungserbringer

Übermittlung

NEUES REZEP T ÜBERMITTELN

REZEP TART

Bitte wählen Sie aus, an wen das Rezept übermittelt werden soll.



Hörbehinderter



Akustiker



Apotheke



Optiker

REZEP T DIGITAL ERFASSEN

Verwenden Sie Ihre Kamera, um ein Bild von Ihrem Rezept zu machen. Bitte positionieren Sie das Rezept vor Ihrer Kamera und drücken Sie anschließend auf "Rezept einlesen".

Rezept neu einlesen



KRANKENKASSE W

Erkannte Krankenkasse

Kaufmännische Kranke

REZEP T DIGITAL ERFASSEN

Bitte überprüfen Sie, ob die Kamera richtig positioniert wurde. Sie können die Folgebilder verwenden.

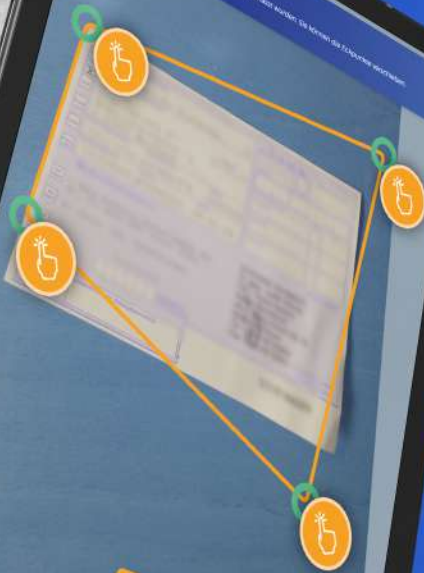

Konten bestätigen und zum nächsten Schritt

WISSENSWERTES



Technik

Unser Entwicklungsteam besteht aus mehr als zehn Personen. Bei unserem rasanten Wachstum sind wir froh, dass wir in Deutschland entwickeln. Dies garantiert uns einen hohen Standard an Datensicherheit.



Know-How im Bereich KI (AI)

Durch unsere Unternehmensstruktur können wir auf jahrelange KI-Expertise zurückgreifen.



Offener Datenaustausch

Wir möchten unseren Kunden den größtmöglichen Vorteil bieten. Deshalb stehen wir einem sicheren Austausch von relevanten Daten offen gegenüber.



Nachhaltige Digitalisierung

Durch die Automation von Prozessen werden wichtige personelle und finanzielle Ressourcen eingespart. Dies schärft den Blick für nachhaltige Prozesse und trägt zur ökologischen Entwicklung im Gesundheitswesen bei.



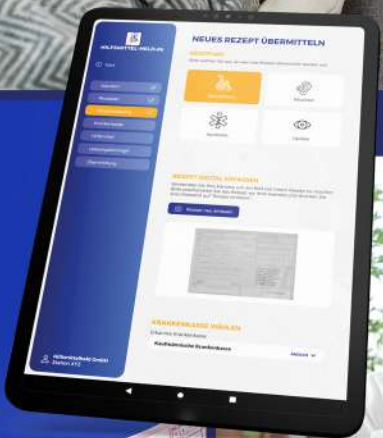



HILFSMITTEL-HELD.de

DAS KLINGT INTERESSANT?

Wir freuen uns auf Ihre Kontaktaufnahme



KOSTENLOSE TESTPHASE!

Vereinbaren Sie jetzt einen unverbindlichen Termin mit einem unserer Experten für das Rezeptmanagement und melden Sie sich jetzt zur 30-tägigen Testphase an!

David Primke

Geschäftsführer

david@hilfsmittel-held.de



FRAGEN?

Wir helfen Ihnen gerne:

0176 / 683 140 58

Hilfsmittelheld GmbH

Karl-Arnold-Str. 18

73230 Kirchheim unter Teck